

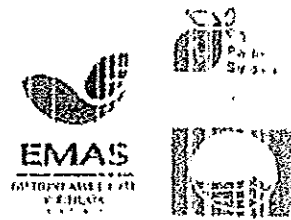

# Città di Eraclea

## Provincia di Venezia



### AREA POLITICHE DEL TERRITORIO

#### Ufficio Edilizia Privata

Responsabile del procedimento : Dott. Gianni FAVARETTO  
Referente pratica : Geom. Cristian MAZZAROTTO

Anteatto n. 184/2015 del 07/01/2015

GF/cm

Cat.10 Cl. 10 Fasc. 03

Pratica Edilizia n. E/2015/00002/PE

**OGGETTO: VERBALE DELLA CONFERENZA DEI SERVIZI ISTRUTTORIA CONVOCATA IN DATA 16/07/2015, ai sensi dell'art. 8 del D.P.R. n. 160/2010 e s.m.i. e dell'art. 4 della L.R. n. 55/2012 e s.m.i.**

**Per l'esecuzione degli interventi di : ADEGUAMENTO FUNZIONALE DI UNA DARSENA ESISTENTE.**

**Ditta : INVENTHIO S.N.C. di Martinazzi D. Botter & C..**

La riunione si apre alle ore 9.00.

**Sono presenti alla conferenza dei servizi i seguenti Enti :**

**Sezione Bacino Idrografico Litorale Veneto, nella persona del Dott. Ing. Sandro Del Rizzo e del Geom. Lucio Vindigni;**

**Consorzio di Bonifica Veneto Orientale, nella persona del Dott. Marco Cavallaro, giusta delega del 15/07/2015 prot. n. 7083/0.2;**

**Città di Eraclea :**

- Assessore all'Edilizia Privata Arch. Stefano Stefanetto;
- Il Responsabile Area Politiche del Territorio Dott. Gianni Favaretto;

**Non sono presenti alla Conferenza dei Servizi i seguenti Enti :**

- Provincia di Venezia;
- Direzione Mobilità Servizio Ispettorati di Porto - Ispettorato di Porto di Venezia;
- Dipartimento di Prevenzione A.U.L.S.S. n. 10;
- Soprintendenza Belle Arti e Paesaggio per le Province di Venezia, Belluno, Padova e Treviso.

**Verbalizza il Geom. Cristian MAZZAROTTO, Ufficio Edilizia Privata.**

- Il Responsabile Area Politiche del Territorio descrive sinteticamente l'ubicazione e la consistenza degli interventi edilizi previsti, procedendo altresì alla lettura del parere espresso dalla Provincia di Venezia, che si allega alla presente, in cui la stessa dichiara che "... *trattasi di intervento in variante urbanistica al solo Piano degli Interventi, e che pertanto dal punto di vista urbanistico, la Provincia di Venezia non è tenuta ad esprimersi ai sensi dell'art. 4, comma 3, della L.R. 55/2012 e s.m.i.*". Successivamente viene letto il parere espresso dall'Ispettorato di Porto di Venezia, che si allega alla presente, in cui si dichiara che "... *in merito agli interventi sul terreno privato ... lo scrivente nulla ha da osservare esulando dalla propria competenza per materia. Per quanto riguarda i prospettanti lavori di consolidamento di tutte le sponde dell'area in questione ... con conseguente possibilità di allargare di 50 cm la banchina esistente ... Si ritiene che gli interventi sopradescritti non interferiscano con le esigenze della navigazione sul Canale Largon.*". Infine comunica che l'A.U.L.S.S. n. 10 ha espresso, in data 30/03/2015, parere favorevole al progetto, nota che si allega alla presente;

Orario apertura al pubblico: Martedì e Venerdì 08.30/12.30 - Giovedì 16.00/17.30  
Piazza Garibaldi n. 54, cap. 30020 - Codice Fiscale: 84002090276 - P.Iva: 00861310274 -  
Email: ediliziaprivata@comune.eraclia.ve.it - protocollo.comune.eraclia.ve.it@post.ve.it  
Sito internet: www.comune.eraclia.ve.it - Telefono : 0421/234231 - Fax : 0421/234150

- L'Assessore Stefanetto relaziona sulla richiesta dell'Amministrazione Comunale Intende, attraverso una convenzione con la Ditta richiedente, effettuare delle opere di compensazione nella strada comunale adiacente all'intervento (dossi di riduzione della velocità ecc...);
- L'Ing. Del Rizzo ed il Geom. Vindigni, comunicano che la Sezione Bacino Idrografico Litorale Veneto, non autorizza nuovi fabbricati sull'area golenale in quanto si potrebbero generare nuovi problemi idraulici relativamente allo scorrimento dell'acqua;
- L'Assessore Stefanetto propone di alzare la quota di pavimento della struttura in progetto superando quella arginale;

La proposta viene accolta così come la soluzione progettuale nel suo complesso con la prescrizione di rispettare le seguenti prescrizioni:

Prescrizioni della Sezione Bacino Idrografico Litorale Veneto:

L'edificio dovrà essere realizzato con pavimentazione di quota almeno pari a quella arginale, con struttura sottostante da realizzare con pali a forma cilindrica e sezioni ridotte per non costituire resistenza allo scorrimento dell'acqua. L'area sottostante il fabbricato dovrà essere mantenuta libera da depositi e cose. La Conferenza prende atto che per la realizzazione del fabbricato dovrà essere acquisito l'autorizzazione idraulica previo espressione della Commissione Tecnica Regionale Decentrata.

Prescrizioni del Consorzio di Bonifica:

Sia effettuato, in esecuzione dei lavori, prima dell'infissione della palancoiata, una verifica mediante sonda, della profondità della condotta Irrigua Brian.

Copia del presente sarà inviata ai vari rappresentanti degli Enti presenti per la raccolta delle firme e successivamente trasmessa alle Amministrazioni che non hanno preso parte alla Conferenza.

I lavori si concludono alle ore 10,20.

**Sezione Bacino Idrografico Litorale Veneto**

Dott. Ing. Sandro Del Rizzo

Geom. Lucio Vindigni;

**CONSORZIO DI BONIFICA VENETO  
ORIENTALE**

Dott. Marco Cavallaro

**ASSESSORE EDILIZIA PRIVATA. 10**

Arch. Stefano Stefanetto

**IL RESPONSABILE AREA POLITICHE DEL  
TERRITORIO**

Dott. Gianni Favaretto

**Il Segretario Verbalizzante**

Geom. Cristian Mazzarotto

The image shows several handwritten signatures in black ink, each written over a horizontal line. To the right of the signatures is a circular official stamp with a textured border and illegible text inside.

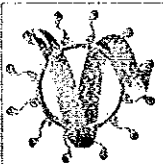

# CONSORZIO DI BONIFICA VENETO ORIENTALE

Portogruaro - San Donà di Piave

15 LUG. 2015

Prot. N. 7083/O.2

(da citare nella risposta)

Risposta al Foglio n. 12532

del 19/06/2015

[protocollo.comune.eraclea.ve@pecveneto.it](mailto:protocollo.comune.eraclea.ve@pecveneto.it)

Spett.le COMUNE DI ERACLEA  
Area Politiche del Territorio  
Ufficio Edilizia Provata  
Piazza Garibaldi, 54  
30020 ERACLEA (VE)

**Oggetto:** Adeguamento funzionale della DARSENA da eseguirsi in Comune di Eraclea –  
loc. Brian – via Fagiana (Fg. 56 Mapp.459).  
Ditta: Inventhio S.n.c. di Martinazzi D.Botter & C.  
Conferenza di servizi istruttoria del 16/07/2015.

Il sottoscritto Dott.Graziano Paulon, in qualità di Direttore dell'Area Agraria Ambientale dell'intestato Consorzio,

## DELEGA

il Dott.Marco Cavallaro, dipendente di questo Consorzio, a partecipare alla Conferenza di Servizi di cui all'oggetto convocata con lettera del 19/06/2015 prot. 12532, che si terrà presso la sede Municipale il giorno giovedì 16 luglio 2015 alle ore 9,30.-

Distinti saluti.

d'ordine del Direttore Generale  
Il Direttore dell'Area Agraria Ambientale  
(Dott.Graziano Paulon)



SEDE OPERATIVA DI PORTOGRUARO  
V.le Venezia, 27-30026 Portogruaro (VE)  
Tel.: 0421.392511 – Fax: 0421.392512

SEDE LEGALE E OPERATIVA DI S.DONA' DI PIAVE  
P.zza Indipendenza, 25 - 30027 S.Donà di Piave (VE)  
Tel.: 0421.596611 – Fax: 0421.596659

E  
COMUNE DI ERACLEA  
Protocollo Generale  
Protocollo N. 0014311/2015 del 16/07/2015





# PROVINCIA DI VENEZIA

*Dipartimento Pianificazione e Programmazione  
Servizio Pianificazione Territoriale ed Urbanistica*

Prot. n. del  
Dirigente : ing. A. Menin, tel. 041. 2501246 E-mail : andrea.menin@provincia.venezia.it  
Resp. Procedimento: pian. M. Pizzato, tel. 041.2501276 E-mail: massimo.pizzato@provincia.venezia.it  
Resp. Istruttoria: dott. L. Trabuio, tel. 041.2501970 E-mail: luca.trabuio@provincia.venezia.it

Rif.: prot. prov. n. 52249 del 19/06/2015

**Oggetto:** Convocazione Conferenza di Servizi Istruttoria, ai sensi dell'art. 8 del D.P.R. n. 160/2010 e s.m.i. e dell'art. 4 della L.R. n. 55/2012 e s.m.i., per l'esecuzione degli interventi di: **Adeguamento funzionale della Darsena. Ditta: Inventhio s.n.c. di Martinazzi D. Botter & C. (Pratica Edilizia n. E/2015/00002/PE).**  
**Comunicazione.**

Privata

Al **COMUNE DI ERACLEA**  
Al Responsabile dell'Area  
Politiche del Territorio- Uff. Edilizia

del Comune di Eraclea  
**ERACLEA (VE)**  
PEC:

[protocollo.comune.eraclea.ve@pecveneto.it](mailto:protocollo.comune.eraclea.ve@pecveneto.it)

Con riferimento alla convocazione della Conferenza di Servizi Istruttoria prevista per il giorno 16.07.2015, si prende atto di quanto indicato nella nota, pervenuta al prot. prov. n. 52249 del 19/06/2015 (rif. nota prot com. n. 12532 del 19/06/2015) dalla quale risulta che trattasi di intervento in variante urbanistica al solo Piano degli Interventi, e che pertanto dal punto di vista urbanistico, la Provincia di Venezia non è tenuta ad esprimersi ai sensi dell'art. 4, comma 3, della L.R. 55/2012 e ss.mm.ii.

Restano comunque fatte salve ulteriori competenze degli altri servizi di questo Ente e degli ulteriori Enti competenti, legate in particolare alle questioni ambientali (verifica di assoggettabilità alla VAS, VIA, ecc.) e agli aspetti idraulici/idrogeologici.

Distinti Saluti.

Venezia-Mestre, lì 02/07/2015

Il Responsabile del Procedimento  
pian. Massimo Pizzato

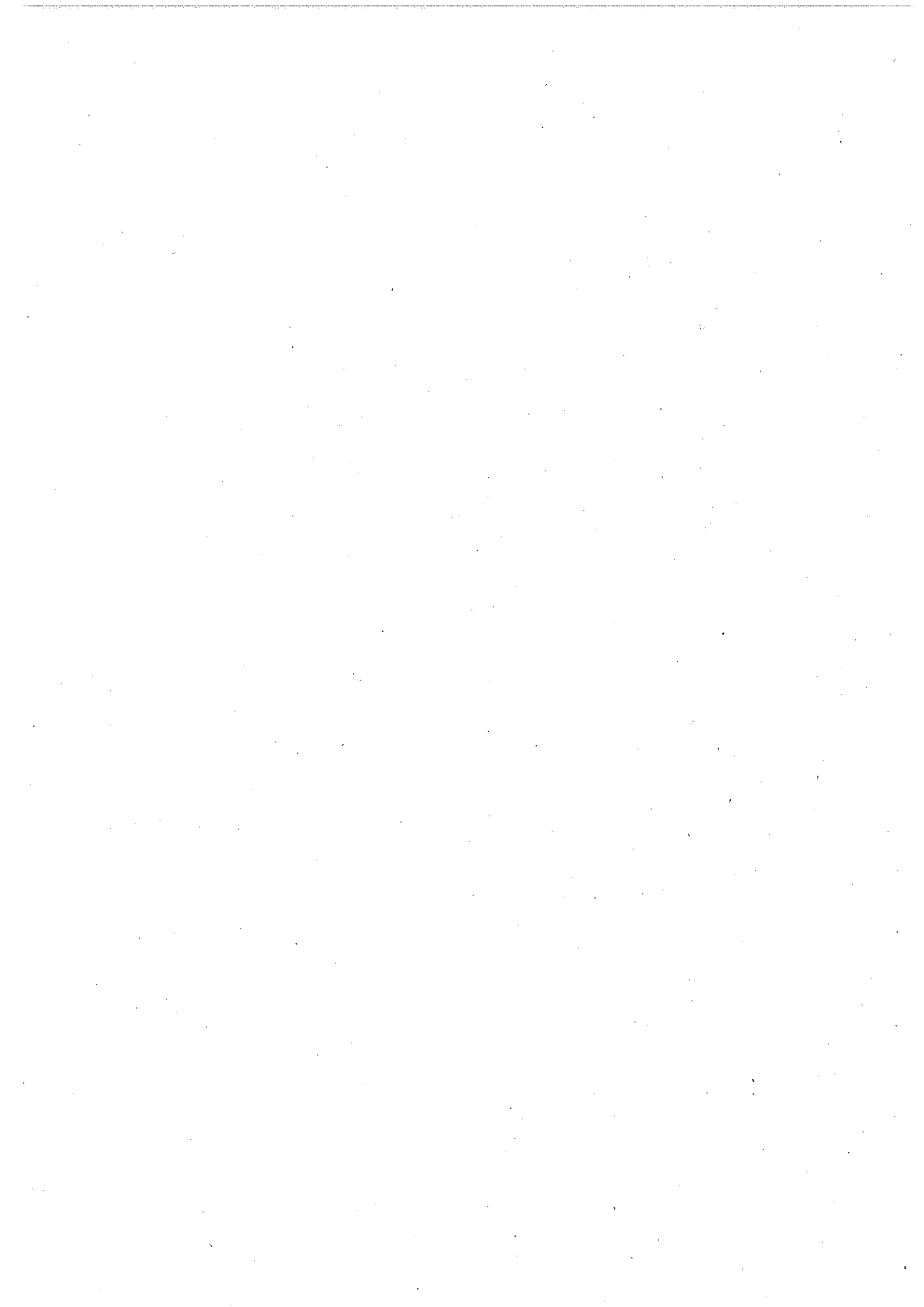



# REGIONE DEL VENETO

giunta regionale

15 LUG. 2015

Data

Protocollo N°

292907

Class: 45.00.02.03.06

Prat. *CM* Fasc.

Allegati N°

Oggetto: Conferenza di servizi ISTRUTTORIA ai sensi dell'art. 4 della L.R. 55/2012 per l'esecuzione degli interventi di adeguamento funzionale della darsena della ditta INVENTHIO S.N.C. di Martinazzi Mirko detto Botter & C.  
Parere di competenza.

Spett.le

CITTA' DI ERACLEA  
Area Politiche del Territorio  
Ufficio Edilizia privata

Alla cortese attenzione del Sig. Responsabile del Procedimento, Dr. Gianni Favaretto

PEC: [protocollo.comune.eraclea.ve@pecveneto.it](mailto:protocollo.comune.eraclea.ve@pecveneto.it)

Mail: [ediliziaprivata@comune.eraclea.ve.it](mailto:ediliziaprivata@comune.eraclea.ve.it)

Con riferimento alla convocazione per la conferenza di servizi istruttoria, indetta con Vs. nota del 19/06/2015 avente l'oggetto indicato in epigrafe, con cui si rappresenta che in data 7.01.2015 la ditta INVENTHIO s.n.c. ha presentato istanza di permesso di costruire per realizzazione di interventi di adeguamento funzionale della darsena sita nella frazione di Brian su terreno catastalmente censito a Sezione Unica, foglio 56 mapp. 459, si comunica che lo scrivente sarà impossibilitato a partecipare alla seduta del 16.07.2015. Intende pertanto esprimere il parere di competenza come segue tenuto conto delle effettive competenze dell'Ispettorato di Porto.

Premesso:

- che gli interventi di adeguamento funzionale consistono: - nell'installazione di alcuni elementi prefabbricati modulari ad uso bagni, docce, ripostigli, magazzini; - nella predisposizione di uno spazio attiguo con funzioni di spogliatoio/ripostiglio per i clienti della darsena; - nell'esecuzione di opere di consolidamento spondale e di rifacimento totale, con allargamento, della pavimentazione della banchina; - nella realizzazione di una piastra in c.a. per le lavorazioni di pulitura degli scafi delle imbarcazioni ormeggiate con predisposizione di una vasca deoliatrice sigillata; - nella sistemazione degli spazi esterni mediante sostituzione della staccionata in legno con una recinzione e impianto d'illuminazione.

- che l'area su cui detti lavori, qualora assentiti, verranno eseguiti è catastalmente censita al foglio 56 mapp. 459 del Comune di Eraclea. Essa è stata oggetto di trasferimento di proprietà a favore della società Inventhio s.n.c. di Martinazzi detto Botter Mirko & C. con atto di compravendita redatto dal notaio Angelo Sergio Vianello in data 24.11.2014 n. rep. 16148. Essa pertanto è privata.

Si osserva, che in merito agli interventi sul terreno privato (installazione di prefabbricati, predisposizione di spazi uso spogliatoio, realizzazione di una piastra di lavaggio dei natanti con realizzazione della vasca deoliatrice e sostituzione della staccionata) lo scrivente nulla ha da

Segreteria Regionale Infrastrutture e Mobilità  
Direzione Mobilità - Servizio Ispettorati di Porto  
Ispettorato di Porto di Venezia

Via Longhena, 6/7 - 30175 Marghera (VE) - tel. 041 2795946 - fax 041 2795749  
e-mail: [ispettorato.portove@regione.veneto.it](mailto:ispettorato.portove@regione.veneto.it) PEC: [protocollo.generale@pec.regione.veneto.it](mailto:protocollo.generale@pec.regione.veneto.it)

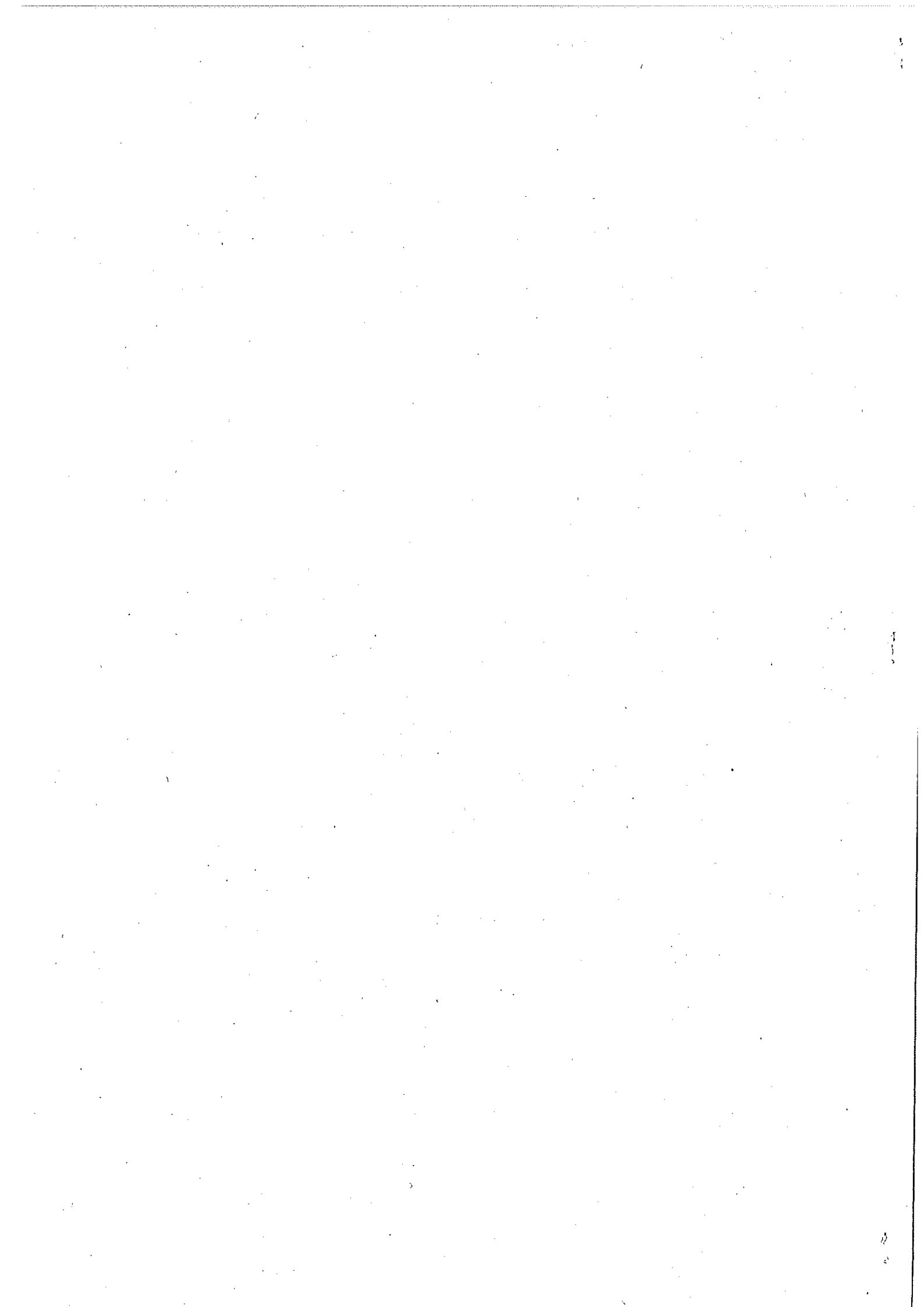





## REGIONE DEL VENETO

giunta regionale

osservare esulando dalla propria competenza per materia. La ditta dovrà infatti acquisire l'autorizzazione idraulica della sezione Bacino Idrografico Litorale Veneto, qualora dovuta.

Per quanto riguarda i prospettati lavori di consolidamento di tutte le sponde dell'area in questione, da realizzarsi mediante posa di palancole in ferro o PVC tipo Larsen da collocare di fronte alla palificata lignea esistente a poco meno di 50 cm da questa, con conseguente possibilità di allargare di 50 cm la banchina esistente, si rende necessario osservare che le valutazioni in merito agli aspetti di difesa idraulica sono demandate alla sezione Bacino Idrografico Litorale Veneto.

L'Ispettorato di porto si riserva di valutare se tali modifiche si ripercuoteranno sulla concessione demaniale già rilasciata ed in corso di validità e se comporteranno una corrispondente modifica di 50 cm della superficie acquea concessa per l'ormeggio dei natanti.

Si ritiene che gli interventi sopradescritti non interferiscano con le esigenze della navigazione sul canale Largon.

Distinti saluti.

Il Direttore Vicario  
Ing. Mauro Menegazzo





REGIONE DEL VENETO  
AZIENDA UNITÀ LOCALE SOCIO SANITARIA N. 10  
"VENETO ORIENTALE"

Sede Direzionale:  
Piazza De Gasperi, 5 - 30027 San Donà di Piave (VE) Codice Fiscale e Partita I.V.A.: 02799490277

DIPARTIMENTO DI PREVENZIONE – Servizio di Igiene e Sanità Pubblica  
Via Trento n. 19 – 30027 S. Donà di Piave - tel. 0421 228185 Fax 0421 228361

San Donà di Piave li 30/03/2015  
Risposta alla nota n. 18425 del 24/03/2015

Prot. uscita: 20218.....



Spett.le  
Arch. Magnolato Alessandro  
Via Roma, 63  
Eraclea - VE

OGGETTO: parere su progetto edilizio ditta: INVENTHIO SNC di Martinazzi Mirko, D. Botter & C.

Ubicazione dell'intervento: COMUNE DI ERACLEA.

Esaminato il progetto e gli elaborati tecnici di accompagnamento, per lavori di realizzazione di opere relative all'adeguamento funzionale della darsena esistente in località Brian, censita catastalmente al foglio 56 mappale 459.

Si esprime **PARERE FAVOREVOLE**.

**E**  
COMUNE DI ERACLEA  
Protocollo Generale  
COPIA CONFORME ALL'ORIGINALE DIGITALE  
Protocollo N. 0007356/2015 del 10/04/2015  
Firmatario: ALESSANDRO MAGNOLATO

PARTE RISERVATA ALL'U.L.L.S. 10
Totale diritti <u>codice 2213</u> € 74,00
Corrisposti € 00,00



Il Direttore del  
Servizio Igiene e Sanità Pubblica  
Dr. Luigi NICOLARDI

# CITTA' DI ERACLEA

Provincia di Venezia

Sportello Unico delle Attività Produttive S.U.A.P.

PROCEDIMENTO EDILIZIO IN VARIANTE AL PRG AI SENSI DELL' ART. 4 L.R. 55/2012  
Intervento di edilizia produttiva in variante allo strumento urbanistico generale

PERMESSO DI COSTRUIRE PER  
OPERE RELATIVE ALL'ADEGUAMENTO FUNZIONALE DELLA DARSENA PRIVATA IN  
LOCALITA' BRIAN (FG. 56 MAPP. 459)

ALLEGATO

**A**

**ESTRATTI : CATASTALE E P.I.**

**RELAZIONE ILLUSTRATIVA**

RICHIEDENTE:

INVENTHIO SNC  
di Martinazzi Mirko d. Botter & C.  
Via Livenzuola,39  
30020 Eraclea - Venezia  
P.IVA 04118820275

A.S.S.L. N. 10  
SAN DONA DI PIAVE  
DIPARTIMENTO DI PREVENZIONE

24 MAR. 2015

Catologato al N. 0018125  
Cat. .... Cl. .... Fac. ....

PROGETTISTA

DOTT. ARCH. ALESSANDRO MAGNOLATO

VICOLO NUOVO 24/4 - S. DONA' DI PIAVE VE  
TEL.FAX 0421332241 E.MAIL: o.magnolato@teletu.it

DATA:

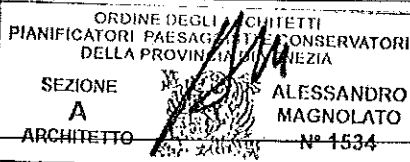

# CITTA' DI ERACLEA

Provincia di Venezia

Sportello Unico delle Attività Produttive S.U.A.P.

PROCEDIMENTO EDILIZIO IN VARIANTE AL PRG AI SENSI DELL' ART. 4 L.R. 55/2012  
intervento di edilizia produttiva in variante allo strumento urbanistico generale

PERMESSO DI COSTRUIRE PER  
OPERE RELATIVE ALL'ADEGUAMENTO FUNZIONALE DELLA DARSENA PRIVATA IN  
LOCALITA' BRIAN (FG. 56 MAPP. 459)

tav.  
n.

1

## STATO DI FATTO PLANIMETRIA

RICHIEDENTE:

INVENTHIO SNC  
di Martinazzi Mirko d. Botter & C.  
Via Livenzuola,39  
30020 Eraclea - Venezia  
P.IVA 04118820275

A.C.S.U. 11.10  
SAN DONA DI PIAVE  
DIPARTIMENTO DI PREVENZIONE

24 MAR. 2015

Cat. .... Cl. .... Fasc. ....  
Catalegato al N. *0018115*

PROGETTISTA

DOTT. ARCH. ALESSANDRO MAGNOLATO  
VICOLO NUOVO 24/A - S. DONA' DI PIAVE VE  
TEL.FAX 0421332241 E.MAIL: a.magnolato@teletu.it

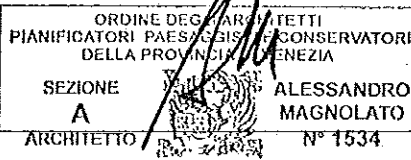

DATA:

# CITTA' DI ERACLEA

Provincia di Venezia

Sportello Unico delle Attività Produttive S.U.A.P.

PROCEDIMENTO EDILIZIO IN VARIANTE AL PRG AI SENSI DELL' ART. 4 L.R. 55/2012  
intervento di edilizia produttiva in variante allo strumento urbanistico generale

PERMESSO DI COSTRUIRE PER  
OPERE RELATIVE ALL'ADEGUAMENTO FUNZIONALE DELLA DARSENA PRIVATA IN  
LOCALITA' BRIAN (FG. 56 MAPP. 459)

tdv.  
n. **2**

**PROGETTO**  
**PLANIMETRIA - PARTICOLARI**

RICHIEDENTE:

INVENTHIO SNC  
di Martinazzi Mirko d. Botter & C.  
Via Livenzuola,39  
30020 Eraclea - Venezia  
P.IVA 04118820275

A.S.S.I. N. 10  
SAN DONA DI PIAVE  
DIPARTIMENTO DI PREVENZIONE  
**24 MAR. 2015**  
Delegato al N. **0018475**  
Cat. .... Cl. .... Fasc. ....

PROGETTISTA  
DOTT. ARCH. ALESSANDRO MAGNOLATO  
VICOLO NUOVO 24/4 - S. DONA' DI PIAVE VE  
TEL.FAX 042 332241 E.MAIL: a.magnolato@teletu.it

ORDINE DEGLI ARCHITETTI  
PIANIFICATORI PAESAGGI E CONSERVATORI  
DELLA PROVINCIA DI VENEZIA  
SEZIONE  
**A**  
ARCHITETTO  
  
ALESSANDRO  
MAGNOLATO  
N° 1534

DATA:

# CITTA' DI ERACLEA

Provincia di Venezia

Sportello Unico delle Attività Produttive S.U.A.P.

PROCEDIMENTO EDILIZIO IN VARIANTE AL PRG AI SENSI DELL' ART. 4 L.R. 55/2012  
intervento di edilizia produttiva in variante allo strumento urbanistico generale

PERMESSO DI COSTRUIRE PER  
OPERE RELATIVE ALL'ADEGUAMENTO FUNZIONALE DELLA DARSENA PRIVATA IN  
LOCALITA' BRIAN (FG. 56 MAPP. 459)

tav.  
n. **3**

## PROGETTO PARTICOLARI COSTRUTTIVI

RICHIEDENTE:

INVENTHIO SNC  
di Martinazzi Mirko d. Botter & C.  
Via Livenzuola,39  
30020 Eraclea - Venezia  
P.IVA 04118820275

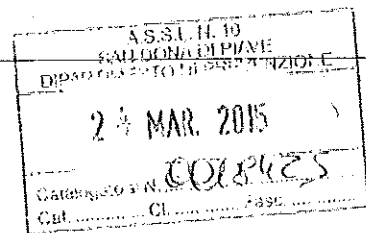

PROGETTISTA

DOTT. ARCH. ALESSANDRO MAGNOLATO  
VICOLO NUOVO 24/4 - S. DONA' DI PIAVE VE  
TEL.FAX 0421332241 E.MAIL: a.magnolato@teletu.it



DATA:







Venezia, 14 LUG 2015

Ministero dei beni e delle attività  
culturali e del turismo

SOPRINTENDENZA BELLE ARTI E PAESAGGIO PER LE  
PROVINCE DI VENEZIA, BELLUNO, PADOVA E TREVISO

Invio solo tramite posta elettronica ai sensi dell'art. 47 del D.Lgs. 7  
marzo 2005, n. 82

Al Comune di ERACLEA

PEC: protocollo.comune.eraclea.ve@pecveneto.it

Prot. n. 0016142 RE Ch. 31.19.04/30 Allegati n.  
Rif. Nostro prot. n.0014077 del 19-06-2015

Risposta al foglio del 19-06-2015 N. 12532

**OGGETTO: Eraclea (VE)**

Conferenza dei Servizi istruttoria convocata in data 16/07/2015 alle ore 9:30 presso la Sala Giunta sita al piano primo della sede municipale per la formazione di una proposta di variante urbanistica al P.I., ai sensi dell'art. 8 del D.P.R. 160/2010 e dell'art. 4 della L.R. 55/2012.

Lavori: Adeguamento funzionale della darsena sita in comune di Eraclea (VE), nella frazione di Brian, in Via Fagiana.

Ditta: Inventhio S.n.c. di Martinazzi D. Botter & C.

Vincoli: art. 142, co. 1, lettera c) del D.Lgs 42 del 22.01.2004

In riscontro alla nota n. 12532 del 19-06-2015 con la quale l'Amministrazione Comunale indiceva per il 16-07-2015 la conferenza dei servizi istruttoria, ai sensi dell'art. 8 del D.P.R. 160/2010 e dell'art. 4 della L.R. 55/2012, la scrivente relaziona quanto segue.

Preso atto che la Conferenza è stata convocata per formulare una proposta di variante urbanistica al P.I. poiché gli interventi di adeguamento funzionale della darsena sita nella frazione di Brian, presso via Fagiana, risultano in contrasto con la vigente normativa comunale;

Considerato che la materia urbanistica è, come è noto, esclusivamente demandata alla competenza legislativa regionale, affermata l'autonomia delle valutazioni urbanistiche (di competenza regionale e degli Enti locali) dall'ambito di tutela storico-artistico e paesaggistico e stabilito che l'esercizio della tutela in ambiti storici o paesaggistici non può minimamente essere inciso o compromesso dall'attribuzione a terzi dell'attività pianificatoria, si evidenzia che i procedimenti e i relativi ambiti di applicazione per i quali il Ministero dei Beni e delle Attività culturali e del Turismo, in qualità di "soggetto competente in materia ambientale", è chiamato ad esprimersi in merito a "piani e programmi che possano avere impatti significativi sull'ambiente e sul patrimonio culturale" sono normati dal D. Lgs. 152/2006;

Si comunica che, per quanto di competenza, tali opere sono state già oggetto di un procedimento di rilascio dell'Autorizzazione Paesaggistica, avviato ai sensi dell'art. 146 del D.Lgs. 42/2004 con nota n. 7166 del 09-04-2015, assunto agli atti con protocollo n. 7864 del 14-04-2015, in ambito del quale questo Ufficio non si è espresso, lasciando decorrere i tempi e mettendo l'Amministrazione competente nelle condizioni di provvedere al rilascio di detta Autorizzazione, ai sensi del comma 9 del citato articolo.

IL SOPRINTENDENTE  
arch. Andrea Alberti



FV/gdm - 03/07/2015 - Incaricato dell'istruttoria ai sensi della Legge 241/90: arch. Francesca Vendittelli

COMUNE DI ERACLEA  
 Protocollo Generale  
 Protocollo N. 0014228/2015 del 15/07/2015

