

Inquadramento

Il fabbricato in oggetto ricade, in base al P.I. vigente, in zona C3 ed è catastalmente individuato al fg. 16 mappale 223, sub. 8; **inoltre tutta la località di Ca' Turcata ricade all'interno dell'area soggetta a vincolo archeologico**, pertanto in caso di sistemazioni esterne e/o interne che prevedano scavi a quote non impegnate da manufatti esistenti, dovrà essere acquisita autorizzazione paesaggistica ai sensi dell'art. 142 del D.Lgs.vo 42/2004.

Scheda catastale Fig. 16 mappale 223 sub. 8

<p>Agenzia delle Entrate CATASTO FABBRICATI Ufficio Provinciale di Venezia</p>	Dichiarazione protocollo n. VE0022091 del 31/01/2022 Comune di Eraclea Via Guidi civ. SNC	
	Identificativi Catastali: Sezione: Foglio: 16 Particella: 223 Subalterno: 8	Compilata da: Fantuzzi Euro Iscritto all'albo: Geometri Prov. Venezia N. 1831
Planimetria Scheda n. 1 Scala 1:500		

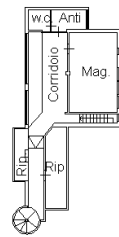

PIANO PRIMO
H=2.60

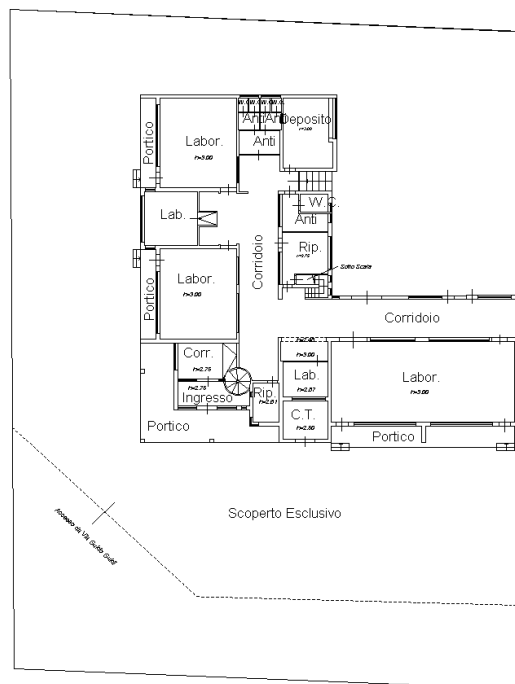

PIANO TERRA
H=2.60



Planimetria (fuori scala) del progetto architettonico del piano terra.

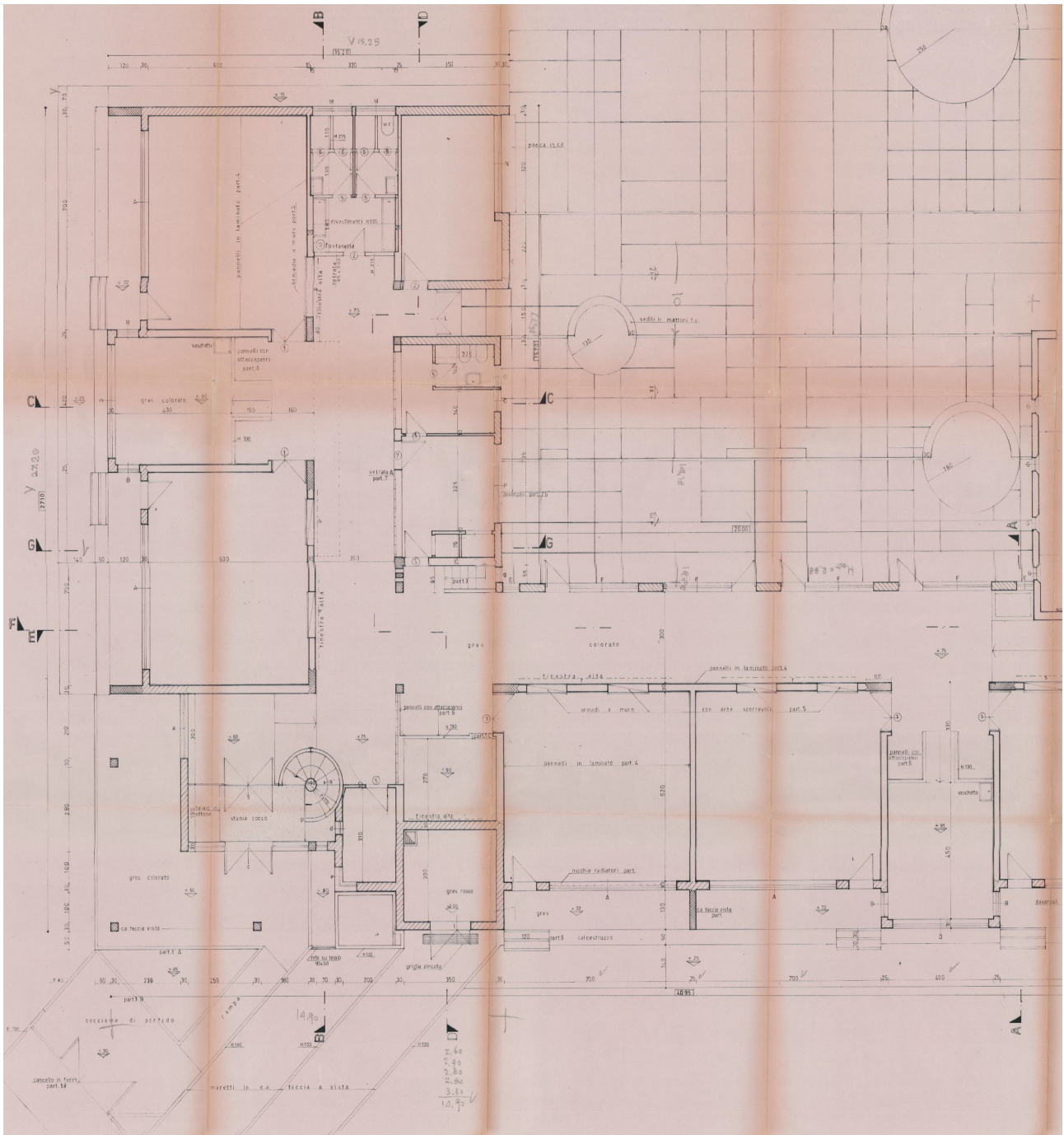

Considerata la disponibilità di rappresentazioni architettoniche derivanti da scansioni di tavole grafiche, Planimetrie in scala e sezioni saranno fornite a seguito di richiesta da presentarsi a mezzo mail all'indirizzo: patrimonio@comune.eraclea.ve.it